

Inquadramento territoriale del complesso scolastico nel comune di Melzo



Foto aerea complesso scolastico



aree per attrezzature al servizio degli insediamenti residenziali e al servizio degli insediamenti produttivi

PGT TAVOLA DDP 1.1

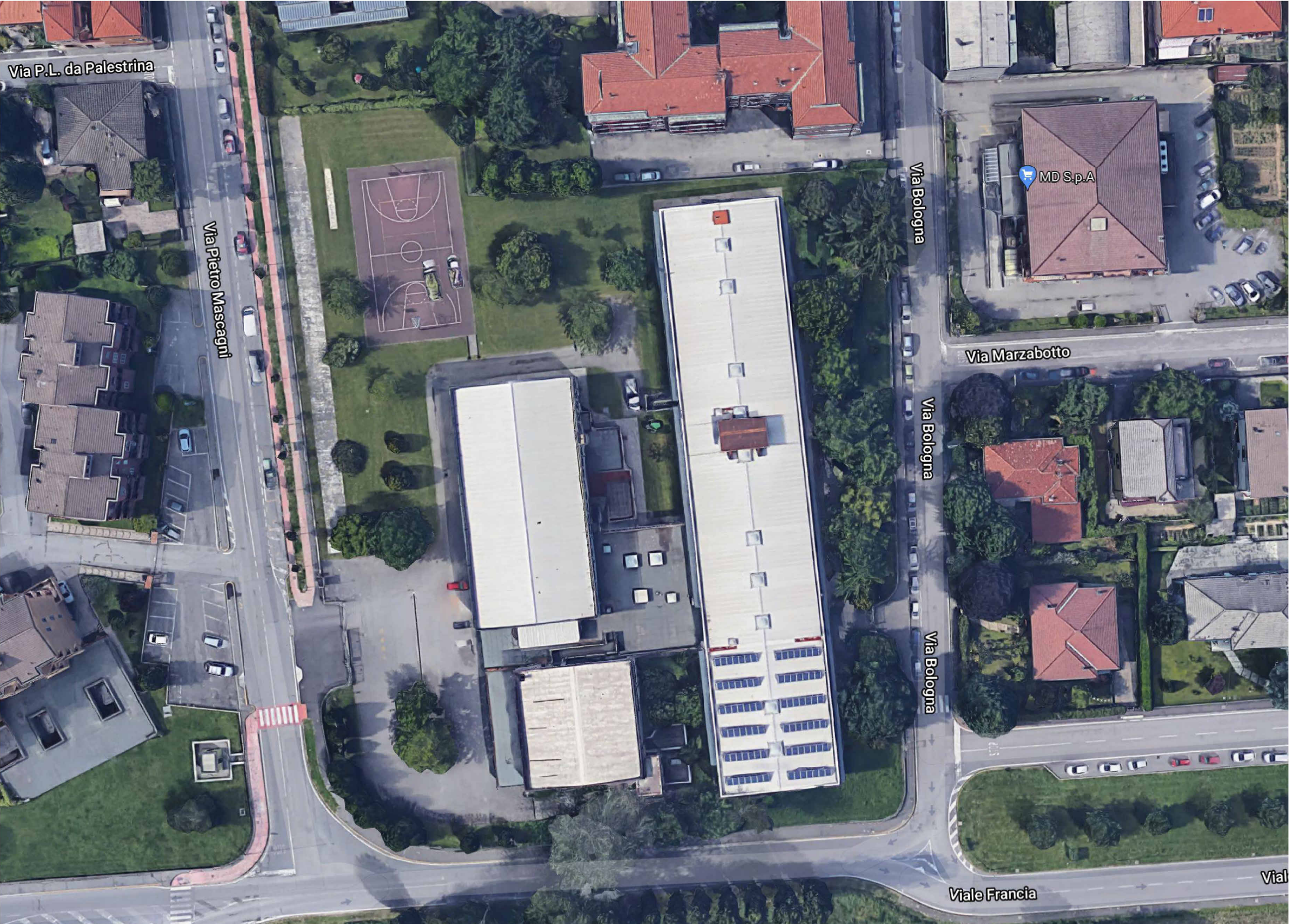
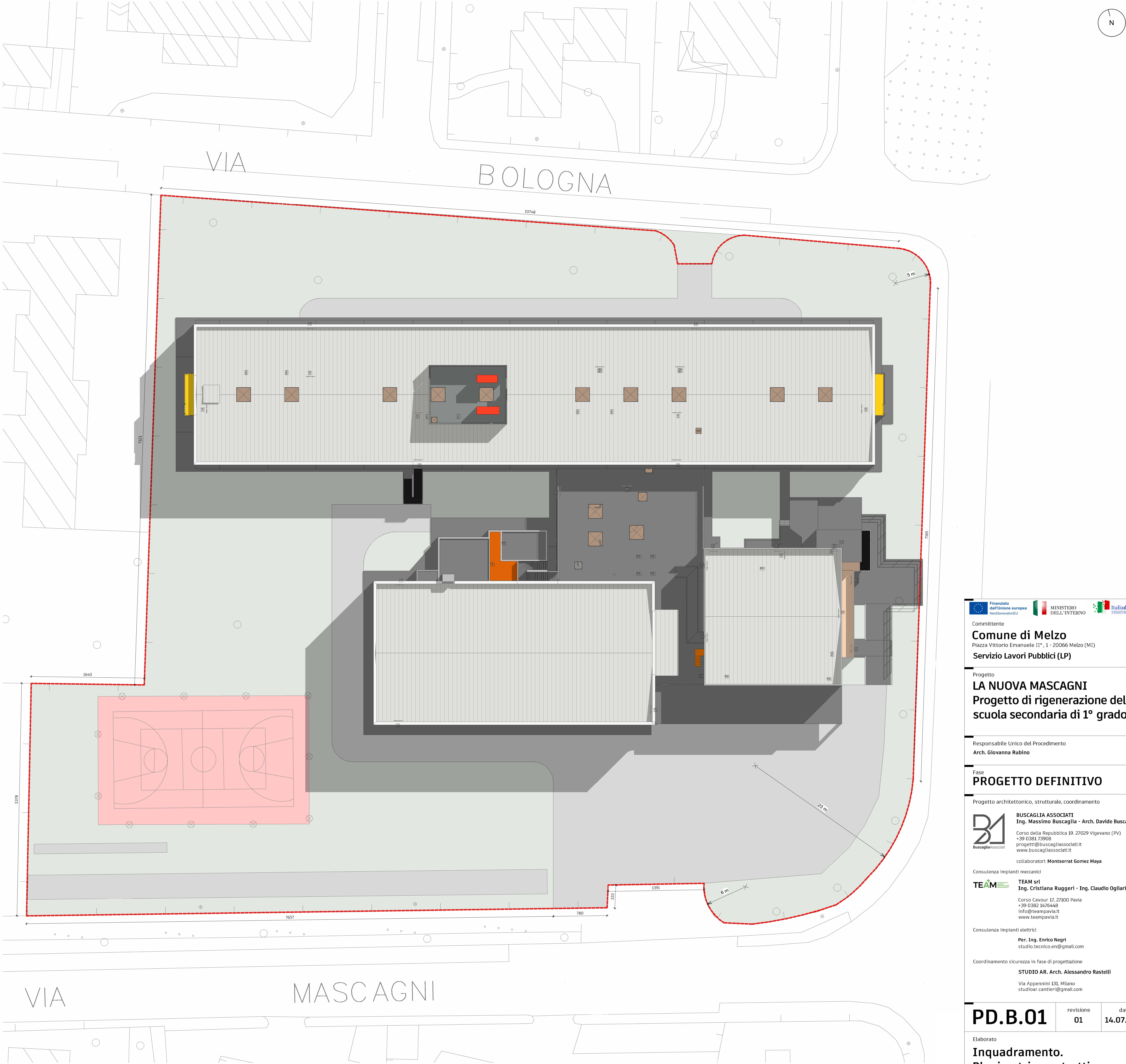

Stato di Progetto - Planimetria
Scala 1: 200

Comittente

Comune di Melzo
Piazza Vittorio Emanuele II* 1 - 20066 Melzo (MI)
Servizio Lavori Pubblici (LP)

Progetto

LA NUOVA MASCAGNI
Progetto di rigenerazione della scuola secondaria di 1° grado

Responsabile Unico del Procedimento

Arch. Giovanna Rubino

Fase

PROGETTO DEFINITIVO

Progetto architettonico, strutturale, coordinamento

BUSCAGLIA ASSOCIATI
Ing. Massimo Buscaglia - Arch. Davide Buscaglia
Corso della Repubblica 19, 27029 Vigevano (PV)
+39 0381 73908
progetti@buscagliaassociati.it
www.buscagliaassociati.it
collaboratori: **Montserrat Gomez Maya**

Consulenza impianti meccanici

TEAM srl
Ing. Cristiana Ruggeri - Ing. Claudio Ogliari
Corso Cavour 17, 27100 Pavia
+39 0382 1476448
info@teampavia.it
www.teampavia.it

Consulenza impianti elettrici

Per. Ing. Enrico Negri
studio.tecnico.en@gmail.com

Coordinamento sicurezza in fase di progettazione

STUDIO AR. Arch. Alessandro Rastelli
Via Appennini 131, Milano
studioar.canterini@gmail.com

PD.B.01

revisione
01

data
14.07.2023

Elaborato

Inquadramento.
Planimetria - estratti

protocollo
20-017

redatto
BD

controllato
BD

scala
1:200